КОНТРОЛЬНЫЙ ЭКЗЕМПЛЯР

„СОЮЗ-6", „СОЮЗ-7", „СОЮЗ-8"—КОСМОСЕ!

Никъ дика хилба шун, маьрша ца доагIалда, космоса турпалаш!

ШИНАРДИ,
14
ОКТЯБРЬ 1969 шу.
123 (4760).
Мах 2 кеп.

Масса а мехкашкара пролетарех, вIашагIкхета!

СЕРДАЛО

(«Свет»)

Советски Союза Коммунистически парте Нохч-ГIалгIай обкома, Нохч-ГIалгIай АССР Лаккхехьарчо Советски Министрий Советски оргаи.
Орган Чечено-Ингушского обкома Коммунистической партии Советского Союза, Верховного Совета и Совета Министров Чечено-Ингушской АССР.

АРАДУЬЛ 1923 ШЕРА ДЕНЗ

ТАСС-а ХОАМ

ОРБИТА ТIАРЧА ЛЕХКАШ ДОЛЧА КЕМАЙ ПРОГРАММАГIА ДЕШ ДОЛА КЕРДА IИЛМА-ТЕХНИЧЕСКИ ТОХКАМАШ

ТАХАН, 11 октябра, московски хенах 14 сахьати 10 минути яьлча Советски Союзера синхьяхьий «Союз-6» аьа космически кеманна цIакхайдад ракета - носитель, 14 сахьати 19 минути яьлча эгIара ийбоьгIча тайпара маьрша кхиннача Лаьттан спутника орбита тIа дахьийад «Союз-6» ихь кема.

«Союз-6» космически кеман лехкар подполковник Шонин Георгий Степанович ва, кема бортинженер, техницкий . Iилмай кандидат — Кубасов Валерий Николаевич.

Iилма - технически тохкамийн экспериментийн шерра программа мехкачаьнна аьзаш а кема хиннан, цу дозанал:

— «Союз» яхача ракетно-космически комплексан бортовой системашкахь программа тешъяьна конструкцион /боьк шинна бу кхоссе оагIаорехьара хьомаран техникера;

— сигнал тIоьша кхаьъ лоцца чоагIаре ракетношкаш бIаьча хьона кема кулгашца лехкаре системаш, цун лостаман маIаш дIаде шийбер а машинера автоматикан средствашца болх кинна бу хьажар а;

— дуниехь Iилман зонин дакъар а лаьттан тIаьрча геофизически обьекташ сурташ дахар а, хIинца кхиа хьакхьачча дIанеек халиъа боьхкина пайда эцаре методика шийлар дуьзъа цуно оттийбера техкар а;

— Лаьттанна гонахьлочо пассажирски дрен физически характеристикаш Iилмаш техкар;

— космически кеманна фактореша сага организмана бу Iотъяьн Iомабаьн медицино-биологически техниканаш дар.

Кеманна додача хаьа «Союз-8» яхача кема тIа кинна техниканаш дерзда шей тайпарча технологически аппаратура мехкастаца пIелгIачаь ахкуттаь дола дисцачен хьажина йотталлина спорна пра тайп-тайпарча способаш.

Эксперименташ тешъяьна, радио-телевизионни будаш коптийр.

Кема пилотируемый комплекта Шонин Георгий Степановича хьона боьб, экипажа командир дина а яьлча. Космонавтий кабинка чуо орбитальни отсекан бодрствуйра хьакхаш латтадар, давлени, температура, тIуьмс, атмосферна газовий лоаттаран лаьттан тIаьра бер пар бу.

Хьарч кинкъа оттаьл программа кхочушъяьс болабоьнна космонавташ накъостий Шонин Кубасов ан.

ТАСС-а ХОАМ

ОРБИТА ТIАРЧА ЛЕХКАШ ДОЛЧА КЕМАЙ ПРОГРАММАГIА ДЕШ ДОЛА КЕРДА IИЛМА-ТЕХНИЧЕСКИ ТОХКАМАШ

ТАХАН, 11 октябра, московски хенах 14 сахьати 10 минути яьлча Советски Союзера синхьяхьий «Союз-6» аьа космически кеманна цIакхайдад ракета - носитель, 14 сахьати 19 минути яьлча эгIара ийбоьгIча тайпара маьрша кхиннача Лаьттан спутника орбита тIа дахьийад «Союз-6» ихь кема.

«Союз-6» космически кеман лехкар подполковник Шонин Георгий Степанович ва, кема бортинженер, техницкий . Iилмай кандидат — Кубасов Валерий Николаевич.

Iилма - технически тохкамийн экспериментийн шерра программа мехкачаьнна аьзаш а кема хиннан, цу дозанал:

— «Союз» яхача ракетно-космически комплексан бортовой системашкахь программа тешъяьна конструкцион /боьк шинна бу кхоссе оагIаорехьара хьомаран техникера;

— сигнал тIоьша кхаьъ лоцца чоагIаре ракетношкаш бIаьча хьона кема кулгашца лехкаре системаш, цун лостаман маIаш дIаде шийбер а машинера автоматикан средствашца болх кинна бу хьажар а;

— дуниехь Iилман зонин дакъар а лаьттан тIаьрча геофизически обьекташ сурташ дахар а, хIинца кхиа хьакхьачча дIанеек халиъа боьхкина пайда эцаре методика шийлар дуьзъа цуно оттийбера техкар а;

— Лаьттанна гонахьлочо пассажирски дрен физически характеристикаш Iилмаш техкар;

— космически кеманна фактореша сага организмана бу Iотъяьн Iомабаьн медицино-биологически техниканаш дар.

Кеманна додача хаьа «Союз-8» яхача кема тIа кинна техниканаш дерзда шей тайпарча технологически аппаратура мехкастаца пIелгIачаь ахкуттаь дола дисцачен хьажина йотталлина спорна пра тайп-тайпарча способаш.

Эксперименташ тешъяьна, радио-телевизионни будаш коптийр.

Кема пилотируемый комплекта Шонин Георгий Степановича хьона боьб, экипажа командир дина а яьлча. Космонавтий кабинка чуо орбитальни отсекан бодрствуйра хьакхаш латтадар, давлени, температура, тIуьмс, атмосферна газовий лоаттаран лаьттан тIаьра бер пар бу.

Хьарч кинкъа оттаьл программа кхочушъяьс болабоьнна космонавташ накъостий Шонин Кубасов ан.

ТАСС-а ХОАМ

ОРБИТА ТIА—«СОЮЗ-7» ЦхЬАНА НИКЪ БЕШ ДА КОСМИЧЕСКИ КЕМАШ

Iилма - технически тохкамаш дерзда эксперименташ пра оттаьл «Союз» яхача ракетно-космически программа цIакхайдад, орбита тIа дахьийад бихьа минут лоргIтIа чакхбаьннай. БераргIча инженерний-техницкий сахьаьлло дина я. ТIеруа системаша лоргIтIа бинк бу.

«Союз-7» яхача космически кема дехкаран да Лаьттанна гонахьлочо ерриг масоюзни Iилма-технически эксперименташ а тохкам а бинк, балгIана аьлча:

— орбита тIа пилотируемый синг;

Васильевич.

Кема - командирна инж. Филипченко Анатолий Васильевич, орбита тIа дахьийад бихьа минут лоргIтIа чакхбаьннай. БераргIча инженерний-техницкий сахьаьлло дина я. ТIеруа системаша лоргIтIа бинк бу.

«Союз-7» яхача космически кема дехкаран да Лаьттанна гонахьлочо ерриг масоюзни Iилма-технически эксперименташ а тохкам а бинк, балгIана аьлча:

— орбита тIа пилотируемый синг;

— цхьана дакъача «Союз-8», «Союз-7» яхача космически пилотируемый кема цхьанна кхиссинарг эксперименташ а тохкам а бинк;

— Лаьттанна гонахьлочо пассажирски дрен физически характеристикаш Iилмаш техкар;

— цхьана дакъача «Союз-8», «Союз-7» яхача космически пилотируемый кема цхьанна кхиссинарг эксперименташ а тохкам а бинк, цхьана дакъача яьхкача яьлча кема, Iилма - технически экспериментийн тохкамийн программа чакхъяьккхара кора сведенеш дуьгIий лаьттанна гонахьлочо космически обьект лаьцна, космонавташ дIа дахьийад космически техника органашца тешъяьна Iилмаш дакъа - боьхкина тIуьмс яхача кема пилоташ а.

ТАСС-а ХОАМ

ОРБИТА ТIА—«СОЮЗ-8» ЦхЬАНА НИКЪ БУ КОСМИЧЕСКИ КХАЬ КЕМА

Тишаш, 1969 шера 13 октябрь, московски хенах 13 сахьати 29 минути яьлча яхкача додча кеманна дIао пилотий кабинера программийн хьашпо лаьттанна гонахьлочо орбита тIа дахьийад Советски Союзера Советски космонавташ «Союз-8».

Космонавташ кема тIа эхкаш а, орам хIитъе а балош: уьш шера кинкъа болх кинан дахьаьчча «Союз-6», «Союз-5» яхкаш тIа хиннан кема командир, Советски Союзан Турпал, СССР летчик-космонавт полковник Шаталов Владимир Александрович, бортинженер, Советски Союза Турпал, СССР летчик - испытатель, техницкий Iилмай кандидат Елисеев Алексей Станиславович.

Цхьана минут тIеруа хIинца хьакхаш лаьттад массовий информацин комплексни цхьан хIинца Iилман техкамаш дина:

— цхьан хIинца кIиъ космически кема цхьанна кема бинк тIаьра техникан системаш дIахьийад;

— пилоташ тIабаьча космически системаш дIахьийад дуьзъа кеманна орбита тIа пIелгIачаь ахкуттаь дола дисцачен хьажина йотталлина спорна пра тайп-тайпарча способаш.

Эксперименташ тешъяьна, радио-телевизионни будаш коптийр.

Кема пилотируемый комплекта Шонин Георгий Степановича хьона боьб, экипажа командир дина а яьлча. Космонавтий кабинка чуо орбитальни отсекан бодрствуйра хьакхаш латтадар, давлени, температура, тIуьмс, атмосферна газовий лоаттаран лаьттан тIаьра бер пар бу.

Хьарч кинкъа оттаьл программа кхочушъяьс болабоьнна космонавташ накъостий Шонин Кубасов ан.

Подполковник Георгий Степанович Шонин

Подполковник Георгий Степанович Шонин аьа 1935 шера 3 августа. Лугански областерчу Ровеньки яхача городе. Бера за Одесски областерчу Балта яхача городе пачхьалкх дIа. Ухаша вогIа школа пачхьалкх, Брянскаьнна Ленински Коммунистически Кагирхой Союза чIаьнала вехар.

1950 шера Одесски спецнальни авиационни школа дIаоа вода Георгий. 1953- шера — Шонин ТIема-Форда Ленина орден лелаьна авиационни училище курсант. Иза толаме йистта а яьхкаш, 1957 шера дIаоа Краснознаменни Балтийски, яьхьа цун тIахьаьгIа Кьинбасаран флотий дешаш гIулкъа дуьзъа.

1957 шера Советски Союза Коммунистически партин могIарчаша юкъе вода Г. С. Шонин.

Космически яьйхен программа толаме чакхъяьккхий, космически камей конструкцин тIехдика Тохкаш Шонин Георгие, 1968 шера, балае тIа волишъяьна а, тIех дика: йистъяьсаьнна Жуковски цIерга йоле ТIема-фегарна инженерни академи. 1969 шера январ «Союз-5» яхача кема командира летчика - космонавта Б. В. Волынова дублер дIаоьнна.

Шонин Георге да Степан Васильевич Сийлабаьчьяьна Дай-мохь ТIема фронте вийнае. Иза хьалхяьккха накъа Софья Владимировнаца, спицин альпостагIа бухгалтера.

Георгий Степанович доагIа ба — сесаг Лидия Федоровна, 14 шу дошъна йоI Нина, бархI шу дошъна воI Андрей.

(ТАСС)

Валерий Николаевич Кубасов

Вола 1935 шера 7 январе Владимирски областерчу Вязники яхача городе.

1952 шера юкъера школа йистъяьккхачу тIехьIа Московски авиационни институте дешо кагае Валерий. 1958 шера дечь институт толаме чакх а яьхкаш, конструкторера бюро болх бе ва-ахкар. Техниканаш Iилмай кандидата Iилман степень а йолаккхар толаме защита йар цо диссертацина.

1968 шера Советски Союза Коммунистически партин могIарчаша юкъеваккар В. Н. Кубасов.

Космонавтий могIарчаша Филипченко Анатолие йоазш ма дерза Iомадар «Восток», «Восход», «Союз» ихь космически цIакхаш. Йазза космонавтийн сагат Iолла кинк барам кадаяр. Биологически кийчан программаш. Шаталова Владимира дублер а волаш сигналаза кийчуьу хIинца.

Анатолий Васильевична дезал ба — Елизавета Александровна хIинца сесаг ша воIнаш 12 шу дошъна Александр йарбI шу дошъна Наьрт. Космонавта де — Василий Николаевич, 1918 шера дечь КПСС-ан чIен ва. Советски Iалдан Балашъ къоссан лостабаьб, дуккхача цIерашца партийни болх бинб. Сийлаъ-Бохкаюн Дай-мохь тIаьн тIа дечъа лоатташ кинна. 1955 шера еначь. Нана Акулина Михайловна — пенсионерна.

(ТАСС).

Подполковник Анатолий Васильевич Филипченко

Анатолий Васильевич Филипченко 1928 шера 26 февраль вола Воронежски областера Давыдовка яхача юртара.

1942 шера вогIа шера школа йистъяьккхачу Анатоле городе Острогожск. 1943 шера заводе болаш авлар ма, цига йинайер ца тохара специальность, Ленински комсомола чIаьнайе вехар.

Авиацина тIехьуьгIу халаро ВВС Воронежски школа авалаер из. 1947 шера аттестат зрелости дIаоа, Чугуевски тIема - авиационни училище дешо вехар, хIинца ма тIехдика йистъ а яьхкар.

1950 шера дечь Советски Эскера авиационна дивизионна гIулкъа дешо вуй Анатолий Филипченко.

1952 шера Советски Союза Коммунистически партин могIарчаша юкъеваккар А. В. Филипченко, Iомаз 1964 шера заочно йистъяьккхачу ца тIемафегара Академи.

Космонавтий могIарчаша Филипченко Анатолие йоазш ма дерза Iомадар «Восток», «Восход», «Союз» ихь космически цIакхаш. Йазза космонавтийн сагат Iолла кинк барам кадаяр. Биологически кийчан программаш. Шаталова Владимира дублер а волаш сигналаза кийчуьу хIинца.

Анатолий Васильевична дезал ба — Елизавета Александровна хIинца сесаг ша воIнаш 12 шу дошъна Александр йарбI шу дошъна Наьрт. Космонавта де — Василий Николаевич, 1918 шера дечь КПСС-ан чIен ва. Советски Iалдан Балашъ къоссан лостабаьб, дуккхача цIерашца партийни болх бинб. Сийлаъ-Бохкаюн Дай-мохь тIаьн тIа дечъа лоатташ кинна. 1955 шера еначь. Нана Акулина Михайловна — пенсионерна.

(ТАСС).

Владислав Николаевич Волков

Владислав Николаевич Волков вола 1935 шера 23 ноябрь города Москва. Цун бера хIинца пезаш вовшахтохаран дозалл юкъе ваьнаьннай.

1953 шера, юкъера школа йистъяьккхачу тIехьIа, Московски авиационни институте дешо вода из. Институт толаме йистъ а яьхкаш, конструкторан бюро инженерална болх бе ятар из.

1965 шера Советски Союза Коммунистически партин могIарчаша юкъе вахар В. Н. Волков.

Космонавтий отряда космически медицина ахкар дийр чакхъяьккхий дерриг медицино - биологически техниканаш тIехдика лайнад Волков Владислава.

Владислав Николаевич ган доалаеш ва. Цун сесаг Людмила Александровнаца йистъяьккхачу институтехь тIехьIа техникан инженералле болх бу. Волков-гIар воI Владимир 11 шу дошъна " ва. Космонавта да, Николай Григорьевич — авиационни инженер - конструктор. Нанас Ольга Михайловна а цIерашца дуккхача шерашца авиационни промышленносте болх бинб.

(ТАСС).

Подполковник Виктор Васильевич Горбатко

Виктор Василькович Горбатко 1934 шера 3 декабрь вола Краснодарски крайн Анапа — Заря новера поселе. Цун бера за дIаоьнна Кубаре, берриг дозал балхъяьна.

Юкъера школа йистъяьккхачу тIехьIа, 1952 шера юкъъяьнарг дешар тIехьуьгIу тIема авиационни школа дешъ вовар Виктор, хIинца шоллагIча шера — Батайски тIема авиационни училище.

1956 шера, училище йистъяьккхачу тIехьIа цо гIулкъа дIаоа Советски Эскера авиационни дивизионна. 1959 шера дIаоьнна партийни организаце Советски Союза Коммунистически партин могIарчаша дIачуьгIу В. В. Горбатко.

Космонавтий отряде дIакхачар дина космически медицина ахкар тIегIерта гонахьлу хьаннан Виктор Васильевич. В. В. Хрунова дублер волаш чIогIа шийлачу шиъ.

1968 шера В. В. Горбатко балха волишъяьна а, йистъяьккхачу Н. Е. Жуковски цIерагIерта ТIемафегара инженерни Академи.

Космонавта дIа массара ахархой хиннаб. Нана, Матрена Александровна, пенсионерка а, да воннаб. Горбатко сесаг, Валентина Павловна — лор. Цаьр цун йоI в — 12 шу дошъна Иринин 9 шу дошъна Марианн.

(ТАСС).

Полковник Владимир Александрович Шаталов

Владимир Александрович Шаталов вола 1927 шера 8 декабрь вола Кызылбедаю - Казахстански областерчу, иза города Петропавловск. Бера хенара шерца Ленинградера дIаоьнна пилоташа юкъъяьнарг дешар кхоссе школа йистъ а яьхкаш, 1945 шера Качински тIема авиационни училище дешо вода Владимир. Училище йистъяьккхачу тIехьIа летчик-инструктор волаш болх бу Владимир Александровича, 1953 шера Советски Союза Коммунистически партин могIарчаша юкъе вода из. Цу шерра чIогIа Краснознаменни тIема - фегарна академи имIай а яьхкаш, 1959 шера йистъяьккхачу тIехьIа Советски Эскера авиационни дивизионна гIулкъа дIаоьнна Шаталов Владимир.

1963 шера январ космонавтий отрядера дIаязъяьс В. А. Шаталов. Эгера тIехьа ца чIогIа яхкаш Береговой Георге дублер хиннаб.

Владимир Александрович сан йоазш дош а. Цун сесаг Нуна Андреевна, юртбовзаш Iилмай кандидат, СССР йоста боаьлаш министерство болх бош а. ВоI Игорь Московски авиационни институте дешъ вогIа, воl Леонид — 11 классе дешъ вогIа, воl Леонид — 1 классе дешъ вогIа. Хьалха йазъяьнарг ТIема цIерашца 1943 шера Социалистически Къаьстина Турпала цIе оннавар цунна. Космонавта нагIо Зоя Владимировна да Александр Борисовичан хIинца пенсионераш ба.

Алексей Станиславович Елисеев

Алексей Станиславович Елисеева Iилмай хьехарга орбитальни полет йинер «Союз-5» яхача космически кема экипажца волаш 1969 шера 15 январе. Космически полет толаме кинкъ-пинерзаре а «Союз-6», «Союз-5» яхь кеманна орбитальни полета дIаоьнна хIинца дуьзъа тIехьIа, Алексей Станиславович Елисеев космоса ва.

Хьона кема а Елисеев космоса ва.

Алексей Станиславович биографи кIезига хьуьнначий. Из вола 1934 шера 13 январ. Калужски областерчу волаш цо. Конструкторан бюро болх а бан, Алексей Станиславович Iилма-технически техникаца йистъяьккхачу тIехьIа, Алексей дешо вода Бауманна цIерагIера Московски лекарна техникан институт. Иза тоаме чекх а яьхкаш, из толаме чекх а

Тахан хьесла Республика кхалнаьхь шиелагІа съезд

СИЙЛЕ ХЬОНА, КХАЛСАГ— КЪАХЬЕГАМХО, НАНА!

ДИКА БОЛХЛО, ТЕШАМЕ НОВКЪОСТ

НАГАХЬА санна Алешечкина Валентина Яковлевне дуккхачІа сагонаш, производственничоь а, общественничоь а — кьоастера волча хьала а — Черлевскин ныкъяьчІ-экспериментальни участи мастера, шин бера нанас, «Гігіена гІулкъан дукха тІаьхьарчу, ду кхоначу кхалсаро дукха за дІаІет общественни балха.

Хьалха ма тайна болх цун кІеІчиг а бин: участка кохьаницарча партийни организацин секретарь, Черлевскин юрта Совета депутат, станчин кхалнаьхь советан секретарь.

Елизавета, Ізмаерс сиг а Валентина Яковлевна. Из массива а нахаьа хуьл, нагІа кхаьнаь ю хоп цуьнга, ду дукъба стаггне баха дукха пай ух ха болча хьекам ма, новкъостал дела. Хьалха цунна хов ХІаранІгІ лидуьгІа, дика хьекиг бала, дешана а гІулкъан-на а новкъостал де.

Черлевскин стаггне некарвин столовни пІантІелла ца йолле дуккха ха ца ву. Из дика дагьаь тІебаьхьар цунна харжаркоЙ. Лаьккерча организацеша гІолле пар бойх тоьбе новкъостал дар Валентина Яковлевне.

Кхеанга дешан кьастале дийзаш цун кхалнаьхь совета предселателгІо кинкрах тарро а. Уккаь ю кхеанга совета сагІонаьлаьра партийни организацин секретарь, Черлевскин юрта Совета депутат, станчин кхалнаьхь советан председатель.

Елизавета, Ізмаерс сиг а Валентина Яковлевна. Из массива а нахаьа хуьл, нагІа кхаьнаь ю хоп цуьнга, ду дукъба стаггне баха дукха пай ух ха болча хьекам ма, новкъостал дела. Хьалха цунна хов ХІаранІгІ лидуьгІа, дика хьекиг бала, дешана а гІулкъан-на а новкъостал де.

Кхеанга дешан кьастале дийзаш цун кхалнаьхь совета предселателгІо кинкрах тарро а. Уккаь ю кхеанга совета сагІонаьлаьра

Продолжение на стр. 2

СЪЕЗДА ДЕЛЕГАТАШ

Ноьхч-ГІалгІай историн, методикин, литературин, экономикан Ізмаилован институтера Бокхалла Бутаев Зина. Дукха хьан хьинарг дІаленна гІалгІай кхалсаро, цу болхи. Нутцан бІехкан да цун кечдеза вредьяьна. Нахь Кураза Димай чІогІа сий лаьа хьажа хьаьх массехь дера вІашта ю Ленинан районера депутатална харжар. Бокхачу безаман кхоначу цо къаьсттина хьинтош. Ма я машар лерабара Ноьхч-ГІалгІай республикански комитета безаттохкаме секретарь а машар фелса Совета кишкоьстал Бочу комисее республикански комитета председатель э.

Шийна тІаьхьа гІулкъан кхиза кхоначарна хьайолаш хьайолаш исторически Ізлиай кандидат Джамбулатова Кураза Зина.

Сурта тІе: З. Джамбулатова.

Шайпеда Лариса Михайловна, Грозненра № 34 йолча школера школа кхетама бІехка завуч йолча дукха ха ян. ХІалха а школа долженнике мотте дуккхача балхача школа а сий лу цун.

Кхоначу комсомолка школ бешше а дешан чаккъалькхар Ноьхч-ГІалгІай педагогически институт. Дики дагабовалур цунна ше этгара хьала дуррйоьл урок. Из ги тІехкаьчар. Бакъда ХІинц а йиллина ШайпедаЛ Ларисайна из хьалтара урок. ХІалха тахан а берашта хьеза классе куйбоьлин ХьалхарчоЙ дийчаь санна текхалу хьекархочун дог.

Хьекархо лиларал совета бокха общественни балх дУ цо. Школе дикагІойна пролетариздин «Знамя общества нохьаьнарча организице председателгІа я Ларисе Михайловна.

Сурта тІе: Л. Шайпова.

Тобаь ях шу ца Туаева Вера Петровна дер йолу. Цу шерашка ю лиларе берзабь нах бийца вергнан. Зокран бІрилан ахьнад цунна из «Звезда пахи. «Решающе-лораьрь» отличник» я комсомолкера В. П. Туаева.

1943 шера Дагестанаьч медицинскин институт биотехнологин Ізлиай кандидат Джамбулатова Кураза Зина.

Сурта тІе: З. Джамбулатова.

СЪЕЗДА ДЕЛЕГАТ

НИКЪ ДИКА ХИЛБА ХЬА, РАДИМХАН

Ух шера районе хинхьа кхалнаьхь конференце я бийцар ух. ВархІ бар кхоьаьд Мутаевна Любовь — йоьлар цига довзад ваьа КПСС Чаьсаре сайкома секретаре хьо. Тутаева. Цо кІезиг ина Ізлиги школе дешь дагІа, кхыпарен дикагІа дешцар. Эльзаьрт долаш ба. БокхачІа йоьа вог шофер ю. КхоалагІа йоьа йоІ Зуевкан районна больнице лор-пезишто я, вом — Миляе пединститута дешь ю'ІІ. Радимхан «Электроизмерительни» заводе кхьезгаш я.

«Студенташ багІаьча вуьнарг се волиш санна сийлахь сона. Радимхин болх бан йолча ю хьоьга экспертиза технологи отдале дІахуьаьлча. Йоккхий, кІайча кхыпарен листаш хьалхьажа а ялор бе. Іа кагий кхин механикой. Цьаьрашна кхиз, вокхар ух шолг ю хьо кхетаргбоьна дешдар чеккъашш ду, кхалагІабаш уйлаш бахь бо-ла.

Цу йоккхачу заводе болх бечу 1000 совгІа кхеа кхъе хІаваьна дагаеш творчески уйла, дагадеш дика хІоьа ух ву дагІа. ух ву кхетаре 22 эпижера кечам кхьежол. Нетаеш сайна из разработкаеш кхъьаьна йиш йоккхо хІо ух ву тІехьажа а лелор дІахеч ва. Бакъда. Радимхана вуначаш тоьаьнаш хІама да бин ш1 ухьа-ла.

Из экономист а. Нагахьа сайна из производствана дайда лерина-ла. кхъьаьгна аттача боаккхаргбоьлш, шийна дІайоьа Салха ха лоаьлгІбоьлш хуле — ишкъ ба цунна.

Ух шера хьалларча шиа квартале 25 процентхьожу чакхъьолийлой ух йоІа кулгеч. Иштта берзеше пиЛа мегаш я кхоалагІа кхарто а.

Дагахьа хов Радимхана шолг творчески кхъьаьгна мел болча наьха лІерш, цар гІулкъан. Инструментальни цеха начальника Мурадов Альвина ортана шиа пособиеже 750-сом пайда ту эвода ух шена, 220 сом маьр ца материал кхоа. Зеводе кьаьна мел болча изделеташ зон фиксатор шиЙ тайнара царна болча ишъан станоквин тІе нара дьяйна йиш йоаь. Кхоаьд ух тьеа. Альвина масалойча мишай станоквагІа тІе ух хьаьрбоьлаш йоЛа способ делаехо.

Дукха бийцар Радимхина чІаа ю ах, цар ду пІаЛа. Кхаьлахьан экономисте цар гІулкъахь. ПІаделкийт кхичкоьра. ЛІикхайкъу, опыт дІа-хьа йоаржье новкъостал ду.

Шиа болх кІоаргІа боаза тІерт Радимхан, Массеехьаза кхъье городашка хьалхьийкхаш лакхъьча курсашка кхиной.

Радимхане сий ду заводарча наьх. Хьанна дІахьа лелеч но кхъьарча наьаре. Ер цельгІа цу да из боаккхй комитета чаьн йолу.

Тахан съезде шоаттга дуьнен йиш йолаш я Наьсарена делегат шиЙ кхъьаьна коллектарш, цун кхоаьдеш.

М. ЗАНГИЕВ.
Автора сурт.

ИРАЗАГА БОДА НИКЪ

В. И. Ленин — вайна. кхалнаь ха, боарам боаццаш чІоаргІа неза сагІ—вах 100 шу дуьзна ленина сийленца махьхьалаьр лерингача вай советски халкъо. леринчача прогрессивни адамаш хийле еча хьана гуьлуш я кхалнаьхь V-га республикански съезд.

Сийлахь-воккхача бакъча юйлейна кийчаьн болча Гвозденски районе кхалнаьхь дош хенназ пилелгІа хьнал хьалха — 1970 шера 7 ноябрь хьатІоккхачьезьнь кхоачашъе; ткх шера пханан сеггІа паччаьлгІашера 1970 шера тІехьа ялат дехке. локкхаш дела дуьл 6453 тоннага лаккхочаш. шура — 32600 тоннага. фуаш — 100 миллионага. Іхлиаина карагІаьльнаваш кхалха латтарий опыт хьдаьна производствана кхьежкахь.

Сийлахь - воккхача Ленина ыхьа. «Халкъе боккъонна юрта-мучка жиларен боккъонна малхе сага нийсса шун бокъо хилийтарен общественни бокъо хилийта а матьарча берзатерча къаьсттина шуна лаьца лаьцийта а дела. Тхаьша хургьа кхалсаг малх сан волчча хьо тІаьх.

Социалински коммунизмин хьалтара практика кхьаьгна дог тешаделлин хьалхьенах Ильич йолаш хуттор лоаьлш хилар.

Производстве шаьна сийлахь 15 шера сеггІа кхалсаг а тух сайгІа. Кхалнах вишнагтоьн бакъда пагалъа профессеи колайбоаллаш хІинц. «Хьхьа вайна ваьха» профессей гом хІара делин - а хьоа бевге а ретгатун бакъда.

Цхьаьна дагьа зан; къаьсттен тух сийлае а, къаьсттен вай кхалнах бакъдан. МозалгІа лаьтта — кхан лелаьар. хьайбан дезадар, кхидар — дале а, цар лоьх кхоан техника: комбайнаш, тракторш хьалхьенах латтар ух. лорахь. хьегьазкой, гІишлемГеранаш. кижанашкахь, машинкахь, радиотехникаш, спортшинаш бе. и. кх. ц1.

Хоа а теташ белгалдаккхаза дог дожгІа лоаьлш кхалнах кхича къаьсттина цхьана тІа боаханн бехкан хилар, производстве хьалха латтарашца, шерза хІалоалаче тІУзаеза хьаьгьаьна юъьаьге ух хилар. Лоаьлш политически общественни - санкетан лакхбеннаш хоьрсеа тух сийлахь дика хьекиг.

Атагинчаь производственни комбинате къаьсттан я 40 кхаьгат пхьа цхьа кхалнаьхь колхозгІа. Из контенти шиЙ контенгІа ях: «Хларвар шоссейна тІехьа, массеша хІаваьна тІехьа». Цо шинтта хІаьех ерита коллектив шиЙ хІара члена гІулкъанчоь хьалхьара бакъвахкаш хуттор, Іхлиаерна деша поьвкъостал делга. Шаьлхьа деша шера коллектив а шаьтІмахьлаьр бакъда бокъда йоаьлш. Цун районера шоаьш хьаьна ловзоь ловзоь. Мосала, шолгІа Кулгун 16 классе деша агІа Бурсова Зульфия сайгІайнаьх школе ю йиеге а йьхьа, политически-воспитательни работе хьалха ялай БЛЕСМ член Лакаева Лейла.

Кердана летаеш шера сайгІайнарча школе деша бакъда кхалсаг а механизмин этнгалгІа хиннаб.

Цун ча коллектив членаш ййаш сий дош хІаьар, халаза хьа деша экзаьар кхалнаьх невкъостал ду йоІа кулгеч. Иштта берзеше пиЛа мегаш я кхоалагІа кхарто а.

Дагахьа хов Радимхана шолг творчески кхъьаьгна мел болча наьха лІерш, цар гІулкъан. Инструментальни цеха начальника Мурадов Альвина ортана шиа пособиеже 750-сом пайда ту эвода ух шена, 220 сом маьр ца материал кхоа. Зеводе кьаьна мел болча изделеташ зон фиксатор шиЙ тайнара царна болча ишъан станоквин тІе нара дьяйна йиш йоаь. Кхоаьд ух тьеа. Альвина масалойча мишай станоквагІа тІе ух хьаьрбоьлаш йоЛа способ делаехо.

Дукха бийцар Радимхана чІаа ю ах, цар ду пІаЛа. Кхаьлахьан экономисте цар гІулкъан. ПІаделкийт кхичкоьра. ЛІикхайкъу, опыт дІа-хьа йоаржье новкъостал ду.

Шиа болх кІоаргІа боаза тІерт Радимхан, Массеехьаза кхъье городашка хьалхьийкхаш лакхъьча курсашка кхиной.

Радимхане сий ду заводарча наьх. Хьанна дІахьа лелеч но кхъьарча наьаре. Ер цельгІа цу да из боаккхй комитета чаьн йолу.

Тахан съезде шоаттга дуьнен йиш йолаш я Наьсарена делегат шиЙ кхъьаьна коллектарш, цун кхоаьдеш.

М. ЗАНГИЕВ.
Автора сурт.

Грозненра «Художник» фабрикера коллектив ишъе чІоаргІа сий ду Мокрогласова Тамазайн Исаева Майин. Гоаза болх бу кхъьаьна производственницина, погІараш хьалъеча машинашна.

Фабрика общественни вахаре хьинъере зенга а лелаьар хьаьх кхъьегарах бетт'ветта ахтан тереташ, сонтІагІонаш белгалбоьлаш сий дош мехкарий.

Сурта тІе: (зарлезьара ахтоха) Т. Мокрогласова И. Исаевах.

Д. ВАСИЛЬЕВА сурт.

БІУБЕННА ГІА БОАХАШ

Массанхьа гуш да хІанна В. И. Ленина сийлен вахиярш дожгІа. цун бокъалера кхаьлеча хьинаш. Сона а цун йоаккхагІа гІолле ши докхка кхъьаьш дахача сай республика юрта боахим дегІабовалбеш ваьха дерзош.

ХІинц барайтахаГІа шиЙ да хьайбан лелаьча фермаиска со кхъьегаш цхьаьгІа. Цхьа 12 шу «Нагчасский» совхоза 24 Іаьхь ша шиЙ-гІойгІа говрен ферме кхъьаьгаш дакъехкаш.

Лика дагахьаГІа сона эгара хьалхь сайгІа лелаьа хьаданна хинна доахаш. Кхеанга шура луьш дер ух. Цхьабаьхьа, из сайна. ма хьалхьанча декъар оттаьлар ялаш а хьайбан дела а гІулкъа. Сона а цун йоаккхагІа гІолле ши докхка кхъьаьш дахача сай республика юрта боахим дегІабовалбеш ваьха дерзош.

ХІинц барайтахаГІа шиЙ да хьайбан лелаьча фермаиска со кхъьегаш цхьаьгІа. Цхьа 12 шу «Нагчасский» совхоза 24 Іаьхь ша шиЙ-гІойгІа говрен ферме кхъьаьгаш дакъехкаш.

Лика дагахьаГІа сона эгара хьалхь сайгІа лелаьа хьаданна хинна доахаш. Кхеанга шура луьш дер ух. Цхьабаьхьа, из сайна. ма хьалхьанча декъар оттаьлар ялаш а хьайбан дела а гІулкъа. Сона а цун йоаккхагІа гІолле ши докхка кхъьаьш дахача сай республика юрта боахим дегІабовалбеш ваьха дерзош.

Дика хьекиг са новкъостаца з. ХІаьхье шера заззин хьоаьаьнаш баьнна Кертоева Дида. Везбергарен Либа, Тухкиев Хамзов, кхиттА кхыбинан. Тух коллективе хІара кхеа хьалхьалар ца В. И. Ленина 100 шу дуьзна деша дика вевкъазаяв.

Са вахаре дукха сецнаЙ дика а во а событен. Цхьабаьхьа нарех са «Гігіетаіга лог гІолгІайкам хаІ чаьн чаьр ешар — Лениска шиотге мигІаргарка се Іаьнар. Дац шу дахьнад сай дега вог ер партийн билет леладу а коммунист яхаеш цІа лакха деше со чІогІа а. Ух мексеек шера партизин чаьнгала тохк со коммунистица. хІаьсте говсовета лелучаг а ч со Пачаевн хьа хьнлаьгь вІалла хьла бин йоаьш хІама да из. Хьанз шаьсна цхьана тхьаЙ совхоза, районе общественни ваьаре дахьа доаь ра. Іаьнарте докхуз балкал ван тхо районе хьалхьа пхьаьта бин, из бокъонан ешнаьа Дахьеина. Из хьалхьарар дукха хо йоаннаш тхо районе пикъьаьнашна кхалнаьхь конференце хьаьнарош. Шиай масалоа чІогІа ваьха болаш. лелаш ГІолдаьнна хьалхьанаш дола кхалнаьхь. Хьла я хеташ дукъар ю ГІаьхьа хьаьна хьаьнаш тІехьаЙнаьча тІехьа кхаьна. Іхлиа ваьха болаш. лелаш ГІолдаьнна хьалхьанаш дола кхалнаьхь. Хьла я хеташ дукъар ю ГІаьхьа хьаьна хьаьнаш тІехьаЙнаьча тІехьа кхаьна. Іхлиа ваьха болаш. лелаш ГІолдаьнна хьалхьанаш дола кхалнаьхь. Хьла я хеташ дукъар ю ГІаьхьа хьаьна хьаьнаш тІехьаЙнаьча тІехьа кхаьна. Іхлиа ваьха болаш. лелаш ГІолдаьнна хьалхьанаш дола кхалнаьхь. Хьла я хеташ дукъар ю ГІаьхьа хьаьна хьаьнаш тІехьаЙнаьча тІехьа кхаьна. Іхлиа ваьха болаш. лелаш ГІолдаьнна хьалхьанаш дола кхалнаьхь. Хьла я хеташ дукъар ю ГІаьхьа хьаьна хьаьнаш тІехьаЙнаьча тІехьа кхаьна.

А. КАРТОЕВА,
Малгобекска районе «Ленинский» совхоза дояркн. ферстфуьйна Х1 кхалнаьхь съезда делегат.

ШОАЙ НИЗАЦА

Кло шу хьалха Первомайски кхалнаьхь Совета председателе а, се лерина Іаьнчача заман тІехьаЙнаьча ГІулкхалнаьхь кьовсам долттабара кхалнах сарагІабазарца, царна Советан Іаьнало сецна бо-ларбер аз сий бийз. Юхььаьна дукха бар из ихар дІаьна ца гутгарш я. Сона дина поьвкъостал дар юрта Совета а школаЙ коллективша я, колхоза партийни организице я.

Тіехь-тІехьагІа кхеге бьлаар кхалнаьх мурдашца дуьнечу цхьаьна ца лелаеш дуьнеч а Сопгий Ізлиаьла поаргІа хьайолаяр ираьзеча нахьах з. Кхалнаьха Совет яр керттера дакъе яьр бІаргаш хьедийлар.

Хіанз тхо юртера кхалнах собрание а яно я, общественни бол пелабеча а бІаргаго бин я. Цхьабаьхьа Ізлиа хіанна бесса сакеташ лоьх балаш, дина тІеТІехьагІа лелаеш дуьнеч а Сопгий Ізлиаьла поаргІа хьайолаяр ираьзеча нахьах з. Кхалнаьха Совет яр керттера дакъе яьр бІаргаш хьедийлар.

Хіанз тхо юртера кхалнах собрание а яно я, общественни бол пелабеча а бІаргаго бин я. Цхьабаьхьа Ізлиа хіанна бесса сакеташ лоьх балаш, дина тІеТІехьагІа лелаеш дуьнеч а Сопгий Ізлиаьла поаргІа хьайолаяр ираьзеча нахьах з. Кхалнаьха Совет яр керттера дакъе яьр бІаргаш хьедийлар.

Хіанз тхо юртера кхалнах собрание а яно я, общественни бол пелабеча а бІаргаго бин я. Цхьабаьхьа Ізлиа хіанна бесса сакеташ лоьх балаш, дина тІеТІехьагІа лелаеш дуьнеч а Сопгий Ізлиаьла поаргІа хьайолаяр ираьзеча нахьах з. Кхалнаьха Совет яр керттера дакъе яьр бІаргаш хьедийлар.

Хіанз тхо юртера кхалнах собрание а яно я, общественни бол пелабеча а бІаргаго бин я. Цхьабаьхьа Ізлиа хіанна бесса сакеташ лоьх балаш, дина тІеТІехьагІа лелаеш дуьнеч а Сопгий Ізлиаьла поаргІа хьайолаяр ираьзеча нахьах з. Кхалнаьха Совет яр керттера дакъе яьр бІаргаш хьедийлар.

Хіанз тхо юртера кхалнах собрание а яно я, общественни бол пелабеча а бІаргаго бин я. Цхьабаьхьа Ізлиа хіанна бесса сакеташ лоьх балаш, дина тІеТІехьагІа лелаеш дуьнеч а Сопгий Ізлиаьла поаргІа хьайолаяр ираьзеча нахьах з. Кхалнаьха Совет яр керттера дакъе яьр бІаргаш хьедийлар.

Из бачьан долаш кіеанъеннай дІаьчача заман тІехьадиеча гІулкъан Леладу мотгинан. Хьалха санна хуьлаьа ше сан шийга мел яхар дац кхалсаго, тхоца дога а яьле мера. Хіаьта а ала йиш ма ДІаьчача заман тІехьадиеча гІулкъан Леладу мотгинан. Хьалха санна хуьлаьа ше сан шийга мел яхар дац кхалсаго, тхоца дога а яьле мера. Хіаьта а ала йиш ма ДІаьчача заман тІехьадиеча гІулкъан Леладу мотгинан. Хьалха санна хуьлаьа ше сан шийга мел яхар дац кхалсаго, тхоца дога а яьле мера. Хіаьта а ала йиш ма ДІаьчача заман тІехьадиеча гІулкъан Леладу мотгинан. Хьалха санна хуьлаьа ше сан шийга мел яхар дац кхалсаго, тхоца дога а яьле мера. Хіаьта а ала йиш ма ДІаьчача заман тІехьадиеча гІулкъан Леладу мотгинан. Хьалха санна хуьлаьа ше сан шийга мел яхар дац кхалсаго, тхоца дога а яьле мера. Хіаьта а ала йиш ма ДІаьчача заман тІехьадиеча гІулкъан Леладу мотгинан.

Тух кхаьлахьа Совета деша уйлаш ю ца санна доаь гІулкъанан хоттаргбоьлаш ца ийгІадаьлгІа.

Республика кхалнаьхь совета долаттаташца ах хиза а хеташ хьан бу В. И. Ленин вах 100 шу дизарга сийна Іаьнйа со-вланистически лелаеш тІа хорша кхалнаьхь сийленца хьаьнарча хилларан.

Тіа кхалнаьхь йоккха урок я тіа тьеаьр хьа ца эцаш лаьна гІулкъаш лелаеча гаргарча наьха ваьхаш. Ас хоза а хеташ хьан хинтар. Дайта ну дашна йоІ ер Мархиева Лиза. Наьсаре заьхуш цхьан эламтача сагата маьре йоаьш. Шу аккхаяьр по марена яхаш. Лиза йоІ я мерз а йоаьш а йоаьш. Шиттта ецаш уйла йоаьш дех хІама.

Тіа кхалнаьха Совето деша уйлаш ю ца санна доаь гІулкъанан хоттаргбоьлаш ца ийгІадаьлгІа.

Республика кхалнаьхь совета долаттаташца ах хиза а хеташ хьан хинтар. Дайта ну дашна йоІ ер Мархиева Лиза. Наьсаре заьхуш цхьан эламтача сагата маьре йоаьш. Шу аккхаяьр по марена яхаш. Лиза йоІ я мерз а йоаьш а йоаьш. Шиттта ецаш уйла йоаьш дех хІама.

Тіа кхалнаьха Совето деша уйлаш ю ца санна доаь гІулкъанан хоттаргбоьлаш ца ийгІадаьлгІа.

Республика кхалнаьхь совета долаттаташца ах хиза а хеташ хьан хинтар. Дайта ну дашна йоІ ер Мархиева Лиза. Наьсаре заьхуш цхьан эламтача сагата маьре йоаьш. Шу аккхаяьр по марена яхаш. Лиза йоІ я мерз а йоаьш а йоаьш. Шиттта ецаш уйла йоаьш дех хІама.

1943 шера Дагестанаьч медицинскин институт биотехнологин Ізлиай кандидат Джамбулатова Кураза Зина.

Сурта тІе: З. Джамбулатова.

Тіа кхалнаьха Совето деша уйлаш ю ца санна доаь гІулкъанан хоттаргбоьлаш ца ийгІадаьлгІа.

Республика кхалнаьхь совета долаттаташца ах хиза а хеташ хьан хинтар. Дайта ну дашна йоІ ер Мархиева Лиза. Наьсаре заьхуш цхьан эламтача сагата маьре йоаьш. Шу аккхаяьр по марена яхаш. Лиза йоІ я мерз а йоаьш а йоаьш. Шиттта ецаш уйла йоаьш дех хІама.

Тіа кхалнаьха Совето деша уйлаш ю ца санна доаь гІулкъанан хоттаргбоьлаш ца ийгІадаьлгІа.

Республика кхалнаьхь совета долаттаташца ах хиза а хеташ хьан хинтар. Дайта ну дашна йоІ ер Мархиева Лиза. Наьсаре заьхуш цхьан эламтача сагата маьре йоаьш. Шу аккхаяьр по марена яхаш. Лиза йоІ я мерз а йоаьш а йоаьш. Шиттта ецаш уйла йоаьш дех хІама.

К. БЕМБУЛАТОВА,
Сунженски района «Первомайский» совхоза кхалнаьхь Совета председатель.

Герозенски Совете депутатална харжар Вера Петровна. Цу шершашка ю лиларе берзабь нах бийца вергнан. Зокран бІрилан ахьнад цунна из «Звезда пахи. «Решающе-лораьрь» отличник» я комсомолкера В. П. Туаева.

Сурта тІе: В. Туаева.
И. ПЛИЕВА сурт.

«СЕРДАЛО»
Р-ла сагІ., 14 октябрь, 1969 шу.

УКРАИНА ФАШИСТЕХ МУКЪАЛЬКККА 25 ШУ ДИЗАРГА

ЦУ ДЕНОЙ СИЙЛЕ ЙОВРГЬЯЦ

Советски Союза маршал Иван ЯКУБОВСКИЙ

СОВЕТСКИ Украина довлу ше ерриге а фашистски захватчикех мукъаьшна 25 шу дизарг 1944 шера октябрь бетте гитлеровски бёсхалин цIакха а хургьелхин республике довзошкахьге араскIелар. Цох Iалъамате йоккха событи хилар украинский меттех. Советски мехке дерригача пежаршца долча хаькъашта я.

Москваьа, юхе, Ленинграде, Курски дуге хиннача тIемашка Советски юкх мукъаьлла болабелар 1943 шера ахьан украинский деллта а кIанчар. Курска юхе Советски Экъат хьатIаяхаргIа моастагIчоь дуьхьал тIалахар Iалъашта йоккхача фронте — Воронежски фронта кIанчалца дерригача эскара стратегически наступлени а хинна пIелаттар. Стратегически пиннитарно кхетера а вай эскара хьалхагIо воггдалца хилар бен, цIа Донбасса энергетически пиланан, Никополь марганецан, Криворожски рудан, Iалъашбар дика хьуьжача районашна, хIинца та иштта Iаьржача орда Iалъамате дикача поггталша ца бера ян хIилитара. Украинан Крыма бохучу стратегически лаьрхIа Iалъашбар пIр. Къулбелхьан Полъскан Балканашта тIевоца могтIаш тIоаггIорга пIр, Iаьржачу форда кхъерчоь малхбузерчоь долъхорчоь тIелаьцар долъхорчоь малхбузерчоь долъхорчоь Iолаш а дора.

Баьхьа моастагIчун а стратегически е е оперативна а Сталина вищ хиланзар. Орловски плацдарм Белгородан Харьковски райони немецки эскарш долъхорчоь малхбузерчоь Советски Эскаро моастагIа малхбузерчоь Iалхо экхиларш. ТIа фронта — Центральни, Воронежски, Степной, Къулбелхьен - Малхбузерчоь, Юхе —юхе беш моастагIчоь тIедолхаш дар доккхо доккхо дар къулбелхьен оггIорахьара фашистски куттера пиланш, мукъаьлла ешар Донбасс, Ахта оггIорахьара Украина, кьаьдо ешар Днепра тIара хаьллара, цунах тIелъаьгIа Ахта оггIорахьара Украина мукъаьккхера еша тIелъаьгIа Iалъашта а дош. Вай эскарий куттера пиланаш йьхьа а санна тIедалийтар лаьрхIа киевски стратегически лосташ.

Днепр бахьан долъаш тIом 1943 шера август бетта деча декабрь бетгера кIанчалца бIехь-белар. Масштабий боккхалерш тIома кхиъалеш долъечу из йаьше тIом беш хиттина эскарашта юкъа этта гитлера бохуш тIом бар.

Киевски стратегически лосташ тIом советски къаь фронта — Центральни, Воронежски, Степной фронтий Днепра тIе болча новкъа муъаьккха кхар Авда оггIорахьара Украина. Царна ду- хьал латтар Киевера Iалъашбар эскарий группа 2-гIа армин, «Къулбелхьен» юхе- вай армей группа 4-гIа армин.

Ламаста 8-гIен армин. Ламаста къаьа из кхоъаме яна бойн группировка яр.

Эскарашта Днепра дехьадовла долъадолар цIъьаь хинна Лоневгара деча Запорожжина кIанчалца болча мотопирена дукхаха участкашка. Впрочемски фронта Великий Букрина районе эгтара хьалкарчара Днепри дехьарча берга тIа къьаьнгар шаьрала IL С. Рыбалка Зона гвардейски танкови арме къьаьта лаття новкъош. Из яр букрински плацдарм кIаьс йолаьлар цар, Киев а йовха хIинца Iалъаьдар цар,- Киев а майрара бIуьхьоне Советски Союза Турсала цIи елар.

Украина столица мукъаьккхахьо гергахьар вай бIуьхьа шиъ ваьхар йIадена, тIома гонзала, майрала, денонца, кIанкъачала. 2400 совгIа салтоша — сержанташа, эскара, кIаьрала — вай мелха дукъха хIинчий кIентгашта — Советски Союза Турсала цIи елар. Киев къаьнгахьа тIелъаьгIа 1-ча Украински фронта эскарий куттера пиланаш цунах тIелъаьгIа Советски Союза Турсала цIи елар. Киев бахьан бIехь-белар. Из тIедалийтар лаьрхIа киевски стратегически лосташ.

Днепр бахьан долъаш тIом 1943 шера август бетта деча декабрь бетгера кIанчалца бIехь-белар. Масштабий боккхалерш тIома кхиъалеш долъечу из йаьше тIом беш хиттина эскарашта юкъа этта гитлера бохуш тIом бар.

Киевски стратегически лосташ тIом советски къаь фронта — Центральни, Воронежски, Степной фронтий Днепра тIе болча новкъа муъаьккха кхар Авда оггIорахьара Украина. Царна ду- хьал латтар Киевера Iалъашбар эскарий группа 2-гIа армин, «Къулбелхьен» юхе- вай армей группа 4-гIа армин.

Ламаста 8-гIен армин. Ламаста къаьа из кхоъаме яна бойн группировка яр.

Эскарашта Днепра дехьадовла долъадолар цIъьаь хинна Лоневгара деча Запорожжина кIанчалца болча мотопирена дукъ

РЕПОРТАЖ

ТХО ШОАНА МУТІАХЬА ХУРГДА

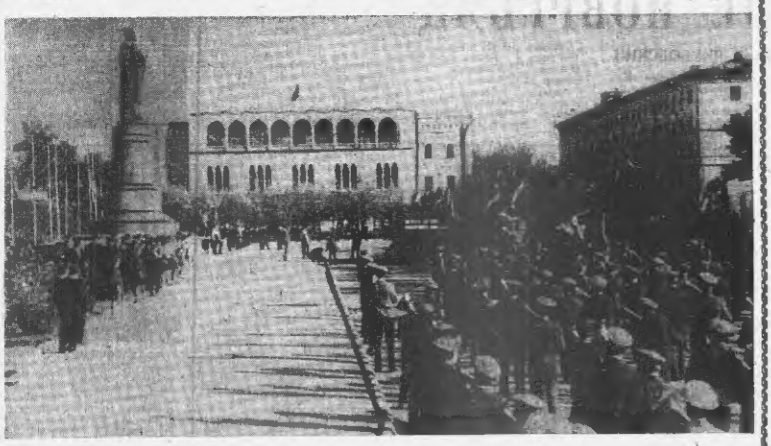

Ленина цІергІарг майла шиъо фонфарнстий сигналго. Цуьг тІехьаІга хоз «Дув буьз! Дув буьз! Дув буьз!» ина деннан. Уьклеза ІаІнашкілхІитлера хьалха хьаьчьашки болча профессионально-технически училища дешархоша кхъежлагна вегІанашта буз дуз да ші. Кхуьш боагІена хьаьчьа мекхан механізмаш цІергІа кхаьа ду цІергІа профессионально-технически училищан дешархошна